

Une école libre  
catholique  
de la grande section  
au CM2

## Le mot de la directrice

« Chers enfants,

Vos parents ont choisi pour vous cette école, l'Espérance, car comme nous ils veulent faire grandir votre intelligence mais aussi votre cœur et la Foi dans vos âmes.

J'ai le plaisir de vous présenter **notre nouvelle maîtresse de GS-CP**, Mlle Brunet de Coursou, qui a déjà plusieurs années d'expérience dans ces niveaux. C'est avec elle que les GS continueront à épanouir et développer leurs sens et que les CP liront. Les CE structureront leur esprit mathématique, découvriront les finesses de la langue française, l'Histoire Sainte, l'Histoire de France et la mythologie avec Mme Rhein. Les CM perfectionneront tous ces apprentissages avec Mme Lazzaro, Mme Renaud pour la rédaction et la culture mythologique et Mme Kayanakis pour l'Instruction religieuse. M Perreau continuera à vous faire réfléchir sur votre Foi.

La première vertu de l'année est la **gratitude** : apprendre à remarquer les bienfaits que nous recevons du matin au soir, remercier notre prochain. La deuxième travaillée ensemble en novembre est la **bienveillance**. Nous essaierons d'**acquérir certaines vertus, indispensables aussi à la vie en société.**

Sans oublier les chrétiens d'Orient dans nos prières, passons l'année avec les **enfants de Fatima** afin de préparer le centenaire des apparitions. Ils sont les nouveaux patrons de la classe des GS-CP. Saint Joseph deviendra notre saint patron à l'issue du déménagement.

**Avec les institutrices je vous dis notre joie de vous retrouver** et d'accueillir les cinq nouvelles familles. Les « anciens » **veilleront avec attention aux nouveaux**, qu'ils soient bien inclus dans vos jeux, en récréation.

Retrouvons-nous maintenant devant l'oratoire pour nous remettre entre les mains de la Vierge, notre Mère. »

Hélène de Chergé

## Il nous a plu...

"Je vais vous dire exactement quels sont mes cinq éléments :  
l'éducation car elle donne l'espoir, l'espoir qui donne la foi,  
la foi qui donne l'amour et l'amour qui donne l'éternité."

Alexis Gruss

## Un nouveau départ pour l'Espérance

Le début de l'année a été riche en émotions car après une longue recherche, si les locaux trouvés à Chaumontel remplissaient les critères nécessaires pour la localisation la taille et la sécurité, cependant tout était à faire !

Après un long travail de mise aux normes, pose de cloisons, de portes coupe-feu, reprise de l'électricité, accès handicapé, signalétique... Les travaux préalables ont occupé une partie de l'été et la rentrée. Le 28 octobre, pompiers, gendarmes, agents de la préfecture, réunis en commission de sécurité, ont donné leur accord de conformité, à l'unanimité !

Dès le lendemain, en pleine vacances de Toussaint, des équipes de parents se sont relayées pour parer au plus pressé. Le compte à rebours était lancé, et la tâche abyssale ! Le déménagement, la plomberie et l'essentiel des travaux de peinture ont été réalisés en un temps record au cours de la semaine.

Beaucoup de parents et d'amis de l'école ont œuvré, porté, tiré, percé, vissé, poncé, peint, nettoyé, meublé, décoré... avec dévouement et énergie. Les enfants eux-mêmes ont voulu aider.

**Lundi 7 novembre**, l'école était fin prête pour accueillir la rentrée des élèves qui se sont réunis autour de l'oratoire avec les parents présents puis ont découvert leurs nouvelles classes. Les cours ont repris comme avant. C'est une affaire qui roule !

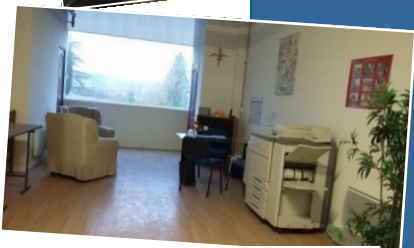

**Nouvelle adresse de l'école**  
Route nationale 16  
Immeuble Leader Price  
Entrée à l'arrière du bâtiment,  
2ème étage

*Marché de Noël 2016*

*A Chaumontel*  
vendredi 25 novembre de 9h à 17h  
samedi 26 novembre de 10h à 15h

*A Senlis, Chez Céline Bossier*  
jeudi 1 décembre de 20h30 à 22h30  
et vendredi 2 décembre de 9h à 18h  
40 avenue Albert 1er

### Nouvelle adresse

RN 16  
Immeuble Leader Price  
95270 Chaumontel  
(2<sup>ème</sup> étage à l'arrière  
du bâtiment)

### A vos agendas !

- **Marché de Noël** : les **25 et 26 novembre** à Chaumontel. Profitez-en pour venir visiter nos spacieux locaux.
- **Spectacle de Noël** : représentation théâtrale des élèves le **16 décembre à 20h**. Vous êtes cordialement invités au foyer culturel de Lamorlaye.

### Mot de l'équipe de gestion

Chers amis et bienfaiteurs,

Qu'attendre de l'Etat en matière d'éducation ? Des réformes, de nouvelles normes coûteuses, des réglementations... Ceci est notre quotidien, depuis des mois, pour obtenir l'autorisation administrative d'installer l'Espérance dans le local visé.

Avec quelques semaines de retard, l'Espérance a enfin gagné en indépendance et en espace. Malgré l'active collaboration des parents pour offrir ou réaliser les travaux de plomberie et de peinture, il nous faut encore trouver **35 000 euros pour acquitter les factures**. Indépendance oblige, l'Etat ne nous aide pas, comme il le fait dans de nombreux pays où la liberté scolaire est réelle.

Pour conserver le libre recrutement et la liberté de nos méthodes et de nos programmes, nous devons compter sur l'aide de mécènes, de donateurs, sur votre aide. Sans vous, les parents devraient assumer des frais annuels de plus de 4 000€ par enfant. La majorité des enfants serait privée de l'école dont ils ont besoin. Aujourd'hui, les familles n'ont **pas d'autres choix** que de suivre le sillage tracé par leurs aînés pour transmettre.

Aidez-les! Aidez-nous !

### Zoom sur l'école

Chaque mois Monsieur Perreau intervient dans les classes de CE et CM pour un éveil à la foi. A partir d'un thème et de questions auxquelles les enfants ont préalablement réfléchi, il les guide dans un approfondissement des fondamentaux de la foi. Une question essentielle : **quelles sont les trois conditions pour aller au Ciel ?**

- le vouloir
- le vouloir
- le vouloir !

Il vient d'offrir à chaque élève un beau souvenir de Fatima qui a fait la joie de chacun. Merci Monsieur de vous dévouer ainsi à l'édification spirituelle de nos enfants ! Merci pour votre fidélité à l'école.





# Bénéficiez de réduction d'impôt

Monsieur     Madame     Monsieur et Madame  
 Nom: ..... Prénom: .....  
 Adresse complète:.....  
 Code Postal: ..... Ville:.....

## En soutenant une instruction catholique main dans la main avec les parents:

Par **chèque** ci-joint de \_\_\_\_\_ €, à l'ordre de **AGOCE\* l'Espérance**

Par **virement** de \_\_\_\_\_ €, au profit de AGOCE\*

ce jour,       chaque mois,       chaque trimestre

IBAN: FR76 1870 6000 0072 1799 1540 217 - BIC (Bank Identifier Code) : AGRIFRPP87

(et j'envoie mon adresse postale par mail: [ecole-lesperance@hotmail.fr](mailto:ecole-lesperance@hotmail.fr) pour recevoir mon reçu fiscal)

« Mon impôt, je préfère qu'il serve à une cause que je choisis » Mme C.

Quelle partie peut être déduite de votre impôt?

- Si vous êtes un **particulier**

Vous bénéficiez d'une réduction de l'impôt sur le revenu (IRPP) à hauteur de **66% du montant de votre don**, dans la limite de 20% de votre revenu net imposable.

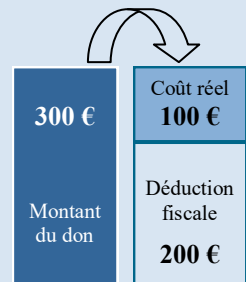

- Si vous êtes assujetti à l'**impôt sur la Fortune (ISF)**

Vous bénéficiez d'une réduction de l'impôt à hauteur de **75% du montant de votre don**, dans la limite de 50 000 € (ou 45 000 € si vous investissez par ailleurs dans les dispositifs ISF-PME).  
 La **Fondation pour l'école**, reconnue d'utilité publique, reçoit votre don.  
 Elle nous aide régulièrement.

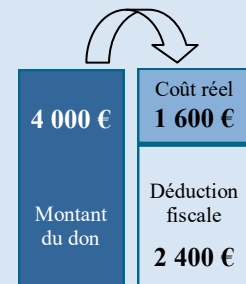

- Si vous êtes une **entreprise**

Vous bénéficiez d'une réduction de l'impôt sur les sociétés (IS) de **60% du montant de votre don**, dans la limite de 0,5% de votre chiffre d'affaires.

\*AGOCE: Association de Gestion des Œuvres de Culture et d'Éducation: association de gestion de l'école